Osnovna šola dr. A. Trstenjaka Negova

United Nations Educational, Scientific and Cultural Organization | UNESCO Associated Schools | ZDRAVA ŠOLA | kulturna šola

OBJAVE, ponedeljek, 31. maj 2021

Šolski dan: 173
Šolski teden: 36
Urnik: B

Pozdravljeni!

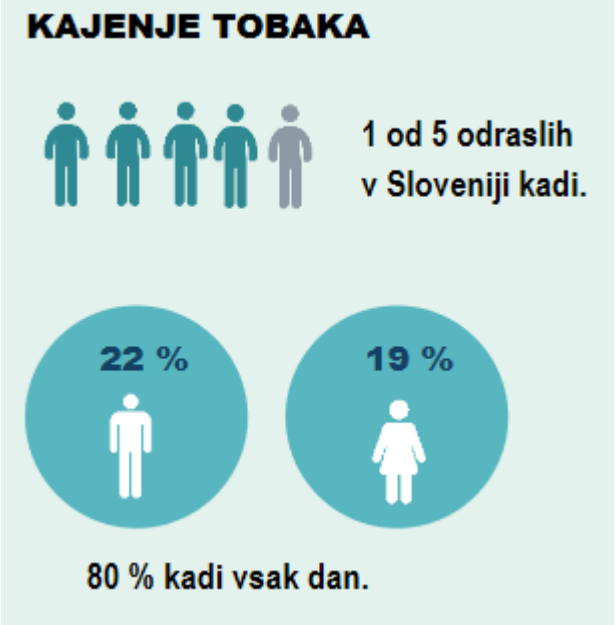

Vsako leto **31. maja obeležujemo Svetovni dan brez tobaka**, ki je letos posvečen opuščanju kajenja in poteka pod geslom »Odločeni! Opuščamo kajenje«. Podatki kažejo, da se razširjenost kajenja v Sloveniji zmanjšuje, vse, ki kadijo, pa spodbujamo k opustitvi kajenja. Opustitev kajenja prinese številne koristi za zdravje v vsakem starostnem obdobju, v času covid–19 pa predstavlja še dodatne koristi za zdravje. Kadilci so verjetno bolj dovzetni za okužbo z novim koronavirusom in imajo zvišano tveganje za težji potek covid-19. Mnogi posamezniki težko prenehajo s kajenjem, še posebej, če poskušajo sami, brez pomoči. Vsem kadilcem, ki želijo opustiti kajenja, svetujemo, da se vključijo v številne programe za opuščanje kajenja, ki so v Sloveniji na voljo brezplačno.

Jutri, **v torek, 1.6.,** bomo na šolo dobili tudi ovrednotene rezultate NPZ-jev za devetošolce. Ne pozabite na listke s šiframi. S to šifro boste lahko dostopali do svojega testa. Možnost vpogleda bo tri dni, prav tako tudi možnost poizvedbe, če je slučajno prišlo pri katerih nalogah do napak.

Jutri je tudi **seja sveta staršev** ob 16. uri, ob 17. uri pa seja sveta zavoda. Člane obeh organov prosimo za zanesljivo udeležbo.

V petek, 4. junija., gredo učenci od 6. do 9. razreda na ekskurzijo, in sicer bodo obiskali

Krajinski park Goričko, kjer jih čaka ogled Vulkanije ter spremljajoče delavnice. Nato si bodo vodeno ogledali največji grad v Sloveniji - to je Grad na Goričkem. Za konec pa jih čaka še ogled razstave v Expanu v Murski Soboti. Upamo, da jih bo spremljalo tudi lepo vreme.
Spremljajo jih razredničarke.

5. junij je dan, ki je namenjen svetovnemu dnevu varstva okolja. Leta 2050 bi potrebovali tri planete, če bi hoteli zadostiti svojemu potratnemu življenjskemu slogu. Na ta dan se še posebej poudarja pomembnost varovanja okolja, varstva Zemlje. Dan varstva okolja močno nagovarja posameznika: spodbuja ga k odgovornosti pri skrbi za naš planet in želi okrepiti njegovo zavedanje o tem.

Akcija **"Pokloni zvezek",** ki poteka v šoli in vrtcu se zaključuje 11. junija. Vrtec je tudi sprejel povabilo k sodelovanju in tudi na njihovi spletni strani dal objavo za starše. Učenci zvezke, ki se kar nabirajo, prinašajo razrednikom.
Prav tako se nadaljuje humanitarna akcija zbiranja zamaškov. Ponovno jih zbiramo s točno določenim namenom in osebo. To je 7-letni Luka iz Poljčan, ki ima cerebralno paralizo.

V knjižnici se knjige več ne izposojajo, ampak morate vse knjige, ki jih imate doma, vrniti. To velja še posebej naprej za devetošolce in seveda za vse, ki imate doma knjižnično gradivo.

Tako. Zdaj pa delat!